

MARZO 2023, NUMERO 1

NOTIZIE DA...



Newsletter periodica dell'Associazione Monteverde Attiva APS - Roma



*Magnolie in fiore
in via Roberto
Alessandri
annunciano la
primavera.*

Foto di Chiara M.

NASCE LA NEWSLETTER DI MONTEVERDE ATTIVA

Cari Soci,
questo è il primo numero di una newsletter periodica, un nuovo strumento che abbiamo ideato per mantenervi sempre informati sulle iniziative dell'Associazione e sulla vita del quartiere. Intendiamo con queste pagine tenere al corrente voi soci, vicini e lontani, più attivi o più "contemplativi", sulle attività svolte o in programma, i temi affrontati e i risultati conseguiti grazie al lavoro dei volontari. Ci auguriamo che la lettura sia di vostro interesse e ospiteremo volentieri i vostri interventi e riflessioni nei numeri futuri.

Il Consiglio direttivo

IN QUESTO NUMERO:

- *Un faro nel buio, Quarto rapporto di monitoraggio sulla raccolta dei rifiuti a Monteverde*
- *Verde e decoro: un bell'inizio di primavera*
- *Leggere le città: circolo di lettura 2022/23*
- *Notizie dal quartiere*
- *La riqualificazione di Stazione Trastevere*

"UN FARO NEL BUIO"

4° Rapporto di Monitoraggio sulla Raccolta dei Rifiuti a Monteverde



INCONTRO PUBBLICO

10 marzo 2023
ore 17,30
via Panfilo Castaldi 32
Roma



INTERVENTI DI:

Associazione Monteverde Attiva
Elio Tomassetti
(Presidente Municipio XII)
Alessia Salmoni
(Vice Presidente Municipio XII)



IN SEGUITO AL MONITORAGGIO DEI CASSONETTI È STATO REDATTO UN RAPPORTO DETTAGLIATO, SCARICABILE A QUESTO LINK: [QUARTO RAPPORTO](#)

UN FARO NEL BUIO

4° Rapporto di monitoraggio sulla raccolta dei rifiuti a Monteverde

Venerdì 10 marzo, presso la Casa della Partecipazione di via Panfilo Castaldi, sono stati presentati i risultati del quarto Monitoraggio dei cassonetti, durato circa 100 giorni (ott. 2022 – gen. 2023), effettuato per valutare la situazione di riempimento, sversamento a terra e funzionalità dei contenitori dei rifiuti nel quartiere.

Monteverde Attiva ha esaminato 75 postazioni (circa il 13% di tutte quelle collocate sulle strade della zona) per un totale di 382 cassonetti di tutte le tipologie (per complessivi 20.000 dati).

Il metodo di rilevazione si è basato su stringhe numeriche inviate via WhatsApp da 40 volontari, raccolte in un data base ed elaborate per fornire un quadro reale della situazione.

Analizzando i dati raccolti, si può concludere che c'è ancora molto da lavorare, sulla Raccolta dei rifiuti a Monteverde, per giungere alla... "normalità" (cioè ottenere semplicemente i cassonetti vuoti e le pertinenze decorose). I dati emersi dai 100 giorni di monitoraggio hanno evidenziato ancora forti lacune sia per quanto concerne l'efficienza del servizio – con ciò intendendo raccolta e svuotamento dei cassonetti su strada -, sia per la Decenza, vale a dire la raccolta dei rifiuti intorno e spesso sopra ai cassonetti. Vanno male soprattutto carta, plastica e indifferenziato (con valori tra il 50 e il 75% di svuotamento e di spazzamento); meglio gli altri flussi (organico, vetro e abiti usati, tra l'80 e il 95%) ma con un generalizzato arretramento nel periodo intorno alle feste di Natale (crollo di tutta la raccolta).

Cruscotti con efficienza della raccolta (cassonetti non pieni) per tipo di rifiuto

Parametro	Nr.
Rilevatori volontari sul campo	40
Vie e Piazze monitorate	35
Postazioni	75
Cassonetti	382
Giorni	102
Stringhe totali	3.871
Rilevi eseguiti	19.653

Condizioni dei cassonetti - Indifferenziato

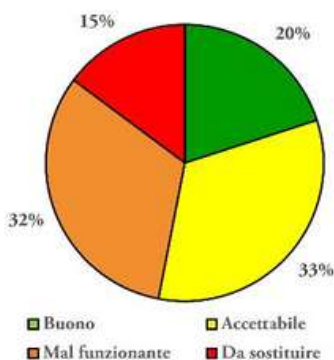

Indiff.to



Plastica



Carta

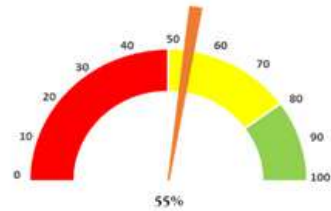

Organico



Vetro

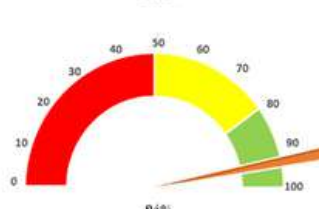

Abiti



**LA TESTATA
GIORNALISTICA "QUI
MONTEVERDE" HA
REALIZZATO UN
ARTICOLO SULLA
PRESENTAZIONE
PUBBLICA DEI RISULTATI
DEL MONITORAGGIO,
CONSULTABILE QUI:
[ARTICOLO QUI
MONTEVERDE](#)**



Oltre a misurare il grado di efficienza dei servizi e individuare criticità specifiche, nel rapporto è anche valutato l'esito degli interventi messi in campo dalla nuova Amministrazione attraverso un confronto con i dati del Monitoraggio precedente, effettuato nello stesso periodo di un anno fa. Emerge che i valori del 4° rispetto al 3° monitoraggio mostrano un peggioramento nella raccolta della plastica e dell'organico, un miglioramento nel caso della carta (che però presentava in partenza il flusso peggiore) ed una equivalenza negli altri flussi. Complessivamente, non è possibile certificare un miglioramento nella raccolta dei rifiuti.

Abbiamo infine formulato alcune proposte relative alla raccolta dei rifiuti a Monteverde, rivolte alla Società di servizio, all'Amministrazione locale e al Terzo settore e le associazioni locali. Citiamo ad esempio:

- ripensare la frequenza dei ritiri,
- istituire aree per il porta a porta,
- fornire servizi dedicati agli esercizi commerciali,
- aprire un centro di raccolta nel Municipio,
- decentrare le competenze di AMA,
- migliorare la gestione delle segnalazioni.



Efficienza della raccolta (cassonetti non pieni) in funzione del tempo di rilevamento, per tipologia di rifiuto

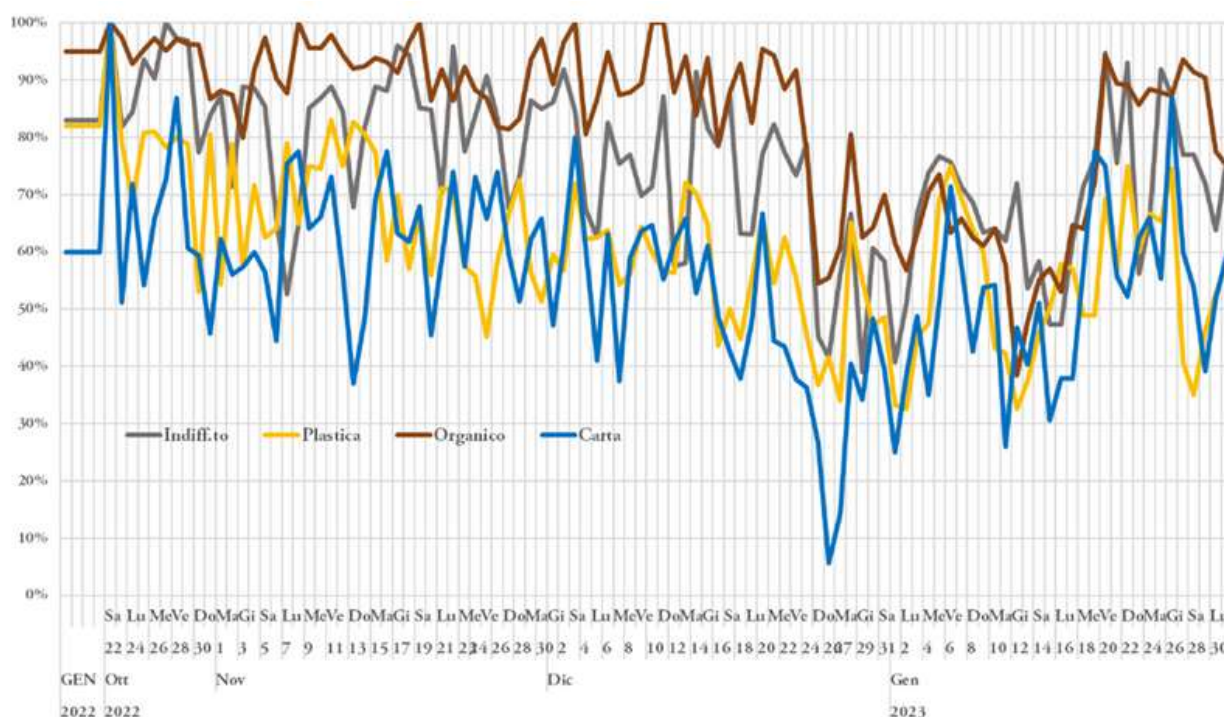

VERDE E DECORO: UN BELL'INIZIO DI PRIMAVERA

Tre iniziative ravvicinate per partire alla grande e godersi queste prime giornate di primavera, dedicando il tempo, finalmente soleggiato, alla cura del verde, al decoro ed al camminare nella natura più vicina a noi.

Ecco i programmi di 3 iniziative che Monteverde Attiva ha organizzato, insieme ad altri protagonisti della vita del quartiere.



Monteverde ATTIVA
Organizzazione no profit di cittadini attivi per migliorare il proprio quartiere

GIORNATA DEL DECORO

SABATO 1 APRILE 2023 ORE 9-13
PRESSO LA SCUOLA GIROLAMI
LARGO VICTOR HUGO GIROLAMI, 12 - ROMA

IN COLLABORAZIONE CON
L'I.C. MARGHERITA HACK

Sabato 1° aprile "Giornata del Decoro", un'azione di pulizia e sfalcio delle erbacce all'interno delle Scuole del plesso Margherita Hack. Monteverde Attiva opererà con una squadra di volontari per potare, tosare ed ornare le aiuole della scuola elementare V.H. Girolami, insieme ad insegnanti e genitori. L'azienda "Detersivi alla Spina Monteverde" contribuirà con una donazione di prodotti bio.

Domenica 2 aprile "Visita guidata nella Riserva naturale della Valle dei Casali", una passeggiata di 3 ore nel Parco con possibilità di percorrerlo anche a cavallo, in collaborazione con il Casaletto Equestrian Center; si parte da Via del Forte Bravetta 53 alle 9.00 con arrivo in via del Casaletto 400 alle 13.00.



Progetto
Ripartiamo col verde!

2023

in Piazza F.lli Bandiera e Largo Oriani

Giovedì 30 marzo "Ripartiamo con il Verde": nella giornata del 30 marzo dalle ore 9 la nostra Associazione metterà a dimora 3 acacie nella piazzetta dei F.lli Bandiera e 1 cercis siliquastrum in Largo Oriani con la collaborazione degli abitanti e degli alunni della VF della Scuola primaria Francesco Crispi. L'acquisto delle piante è frutto del Premio di Mamma Roma e i suoi figli migliori dell'anno 2022, vinto da Monteverde Attiva per le attività svolte a favore del decoro cittadino.



**ANDIAMO INCONTRO
ALLA PRIMAVERA!**



info costi e prenotazioni 347.3740782 (anche messaggio WhatsApp h24)

**Domenica 2 aprile
Ore 10.00**

**Visita guidata nella
Riserva Naturale della Valle dei Casali**

Con passeggiata a cavallo

Passeggiata nella Riserva Naturale della Valle dei Casali con partenza da Via del Forte Bravetta 53. Si percorre il paesaggio agricolo urbano, ammirando la tenuta di Vally York, le colline ed il boscovale, succedendo cartine e naturalistiche. Durante la visita guida sarà possibile anche percorrere a cavallo (per un numero limitato di persone) un affascinante percorso della durata di circa un'ora, a cura di Casaletto Equestrian Center. Con i migliori altri ascensori a vista: il vicino Forte Bravetta. Arrivo previsto presso la Casa del Parco di Via del Casaletto, 400 alle ore 13.00 circa.

LUNGHEZZA 6km

DISLIVELLO 80m

DURATA 3 ORE

DIFFICOLTÀ facile
età 7-100 anni

ABBIGLIAMENTO (*obbligatorio)
*Scarpe basse trek, *Acqua il
*Snack energetici, *Zaino,
abbigliamento comodo a strati

PRANZO al Bistrot Bio
puoi prenotare il tuo
posto a tavola
Tel. 0645476089

FORUM ANSERA URBINA

LEGGERE LE CITTÀ. CIRCOLO DI LETTURA 2022/23

Il 30 marzo presso la Biblioteca dell'IIS Federico Caffè, ore 17.00 si terrà l'incontro di marzo del Circolo di lettura di Monteverde Attiva.

IL TEMA DI
QUEST'ANNO È
LE CITTÀ VISTE
ATTRAVERSO I
ROMANZI



Ogni ultimo giovedì del mese a partire da ottobre 2022 il Circolo di lettura di Monteverde Attiva si incontra presso la Biblioteca dell'IIS Federico Caffè per discutere, confrontarsi e leggere pagine di un libro scelto insieme. Il tema di quest'anno è le città viste attraverso i romanzi. Città fantastiche città reali, città italiane, città del mondo, le città sono protagoniste insieme ai personaggi di grandi libri, forniscono lo sfondo di storie indimenticabili, atmosfere suggestive, sguardi inediti.

Continuano i viaggi nello spazio e nel tempo nelle città del mondo attraverso i romanzi. Questa volta saremo nella Venezia del XVI secolo raccontata da Melania Mazzucco attraverso gli occhi di uno dei più grandi pittori di tutti i Tempi: Jacopo Tintoretto.



Calendario del programma da ottobre 2022 ad aprile 2023

- **Le città invisibili**, di Italo Calvino. Ottobre
- **Leggere Lolita a Teheran**, di Azar Nafisi, città Teheran. Novembre
- **L'anno della morte di Ricardo Reis**, di Josè Saramago, città Lisbona. Gennaio
- **La trilogia di New York**, di Paul Auster, città New York. Febbraio
- **La lunga attesa dell'angelo**, di Melania Mazzucco, città Venezia. Marzo
- **Domani nella battaglia pensa a me**, di Javier Marias, città Madrid. Aprile
- **Berlino è casa**, di Giuseppe Culicchia, città Berlino. Maggio
- **Michael mio**, di Amos OZ, città Gerusalemme. Giugno

SEGUITECI ANCHE SUL NOSTRO BLOG: [HTTPS://LABLETT.ALTERVISTA.ORG](https://lablett.altervista.org)

NOTIZIE DAL QUARTIERE

NUOVA CASETTA DELL'ACQUA IN PIAZZA SCOTTI

Dall'inizio del 2023 è attiva in piazza Scotti una nuova "Casetta dell'acqua" di ACEA. Le Case dell'acqua sono fontanelle hi-tech, dove è possibile prelevare gratuitamente acqua potabile liscia e frizzante, ricaricare tablet e smartphone e consultare informazioni di pubblica utilità attraverso i display digitali.



NUOVE ALBERATURE IN VIA POERIO

In via Poerio sono stati piantumati 78 nuovi alberi di Sophora Japonica dall'Amministrazione locale, in sostituzione di quelli secchi o nelle pozze vuote.



RIFACIMENTO DEI MARCIAPIEDI IN VIA DE CALVI

Dalla metà di marzo è in corso il rifacimento dei marciapiedi in via De Calvi, a partire da piazza Scotti, e in piazza Pelletier.



RIQUALIFICAZIONE DELLA STAZIONE DI TRASTEVERE

Dal mese di febbraio sono in corso dei lavori di riqualificazione del piazzale Flavio Biondo, antistante la stazione di Trastevere. Il progetto prevede di dedicare l'area centrale della piazza, tra i binari del tram, al trasporto pubblico su gomma (autobus) con la realizzazione di banchine e pensiline e la riorganizzazione del parcheggio dei taxi. L'accesso ai bus e alla stazione sarà consentito grazie a un ampio passaggio pedonale privo di barriere architettoniche e verrà ampliato il marciapiede della piazza dal lato di Circonvallazione Gianicolense. La parte est prevede il posizionamento di rastrelliere per le biciclette, aree di carico e scarico merci, ricarica di veicoli elettrici e car sharing, nonché una zona "kiss & ride" per consentire ai passeggeri di auto private di scendere o salire dai veicoli.



Sopra, l'avvio dei lavori in piazzale Biondo e a sinistra come si dovrebbe presentare il piazzale a lavori ultimati.



La riqualificazione del piazzale antistante la stazione dovrebbe essere solo il primo elemento di un intervento più ampio sull'area della stazione, che dovrebbe coinvolgere anche il quadrante Marconi-Gianicolense, con la risistemazione del sottopasso, la realizzazione di nuove pensiline sulle banchine e l'apertura di due nuovi accessi, uno pedonale da via Portuense e uno carrabile e ciclopedonale da via del Fornetto. Grazie ai nuovi accessi dovrebbe aumentare del 50% il bacino di utenti che nell'arco di 15 minuti potrà raggiungere la stazione a piedi, secondo l'obiettivo della "Città dei 15 minuti" avanzato dal sindaco Roberto Gualtieri.

A destra, due render del progetto per rendere accessibile la stazione dal quartiere Marconi



INFORMAZIONI UTILI

Iscriversi all'Associazione Monteverde Attiva o rinnovare la quota annuale è semplice: basta fare un bonifico sul conto indicato qui sotto (quota soci ordinari: 20 euro) e mandare una mail a monteverdeattiva@gmail.com. Nel caso di nuove iscrizioni, riceverete un modulo da compilare con i vostri dati e restituire firmato.



***Destina il tuo 5xmille a Monteverde Attiva
sostieni il tuo quartiere***

*L'associazione coinvolge gli abitanti attivamente sui temi
della cura del VERDE e del DECORO URBANO
di PROMOZIONE CULTURALE
di MOBILITA' e URBANISTICA
di azioni SOLIDALI*

***Inserisci il codice fiscale di MA 97856810581
nel riquadro: Sostegno del volontariato e delle altre
organizzazioni non lucrative***

I nostri contatti:

Mail: monteverdeattiva@gmail.com

Facebook: Monteverde Attiva